

RELATÓRIO **2023**

DE ATIVIDADES



PRO **criança**
CARDÍACA







Sumário

Editorial	6
O Cenário da Cardiopatia no Brasil	8
Quem somos	12
Pro Criança em Números	13
A Jornada do Paciente	14
Atendimento Multidisciplinar	
Cardiológico	16
Dermatológico	18
Nutricional	19
Psicológico	20
Odontológico	21
Oftalmológico	22
Pedagogia & Serviço Social	23
Histórias de Sucesso	24
Gestão Estratégica	26
Certificações e Premiações	30
Área Demográfica	32
Estrutura	34
Linha da Vida	36
ASG	38
Ambiental	40
Social	41
Governança	42
Estrada Ética	44
Pesquisa e Inovação	46
Na Mídia	52
Como ajudar	53
Projetos	54
Loja Pro Criança	55
Campanhas	56
Depoimentos	58
Eventos	59
Parcerias	60
Ficha Técnica	62

Editorial

A ESPERANÇA

Tenho pensado muito nesta longa estrada que é a vida. Pensava nesta esperança que me domina de que tudo se torne mais simples e verdadeiro.

É muita complicação e imaginação para tão pouco resultado. Tudo é mutável e passageiro. Situações que consomem até a nossa alma, perdem o colorido rapidamente. Hoje somos poderosos, amanhã já não somos nada. Somos muito vulneráveis e não nos damos conta. De repente tudo acaba. Por que então não acordamos para que possamos viver com mais liberdade e felicidade? Para que tanta ganância? Por que destruímos tudo? Por que não nos importamos com o outro? Para que tanta riqueza senão soubermos distribuir? Vamos ter um pouco menos para que tantos outros tenham um pouco mais.

Com todas estas reflexões, me aproximo da janela para olhar as árvores. Com o que me deparo? Lá estava uma linda Esperança. Muito verde! Muito linda! Parecia me olhar e dizer; calma, o mundo vai melhorar. Eu estou aqui. Eu sou a Esperança. Não me contive e antes que ela se fosse, fotografei-a. Precisa guardar a Esperança dentro de mim. Quem sabe com muita esperança podemos mudar este mundo marcado por mortes, violência, medo, corrupção e desigualdades sociais.

Vamos nascer para uma vida onde a tônica seja um mundo melhor e até colorido para todos. Assim terminara esta conversa comigo mesma domingo à noite. Segunda-feira à noite, estávamos todos na Clínica, três médicas e sete pessoas da equipe, quando começou a cair uma chuva muito forte. Confesso que não tive problema para chegar de Botafogo ao Leblon. Estava de carro e não era eu quem dirigia o veículo. Ao passar próximo ao Túnel Rebouças e observando o enorme engarrafamento, pensei, quanto tempo levarão para chegar em casa?

Até então não tinha noção de quanta chuva ainda estava por vir. Normalmente sou acordada antes das cinco pelo barulho dos veículos e buzinas. Vocês imaginam alguém buzinando

a esta hora da manhã? Este é o perigo do poder sem competência, mesmo que o poder seja as mãos num simples volante. Fui para a janela e não vi um só carro na rua. O canal quase transbordando. Havia chovido muito forte a noite toda. Parecia tudo muito triste, salvo pelo verde das árvores que agradeciam por estarem molhadas.

Antes das sete horas o telefone começou a tocar. Uma das médicas, que não usava transporte público, demorou sete horas para chegar na Ilha do Governador. Equipe ligando para informar que estavam dependendo de transporte público e não tinham como chegar ao trabalho. A história de cada um para retornar a sua casa daria para escrever um outro artigo. Com os pacientes internados não havia preocupação. Ninguém sai sem que o substituto chegue. Total segurança para os pacientes. Ninguém chegava. Ninguém saía. Não fazia diferença que veículo você usava, particular ou público, todos estavam paralisados. Tudo alagado pela chuva. Não podemos parar. Não temos tempo para nada. Se não corrermos não vamos dar conta de todas as tarefas. Subitamente, quase tudo e quase todos parados. Amanhã, se Deus quiser, tudo volta aos eixos e talvez possamos arranjar algum tempo para meditar sobre o rumo da nossa vida. Mais uma vez, onde está o nosso poder? Onde está a nossa independência? Dependemos uns dos outros e estamos conectados pelas forças da natureza.

Vamos entender esta mensagem e cuidar uns dos outros.

Cuidar e respeitar muito o nosso planeta, a única moradia que acolhe a todos. Vamos em direção a novas fronteiras e acordar o Deus que mora em cada coração. Que tal acabar com a fragmentação do mundo e crer em uma vida melhor com mais paz e sustentabilidade? E ver Esperanças, verdes e lindas, em todas as janelas.

Dra. Rosa Celia

*Fundadora e Presidente do Pro Criança Cardíaca
Artigo publicado em 28 de abril de 2010.*



O CENÁRIO DA CARDIOPATIA

no Brasil



A cardiopatia congênita é a segunda maior causa da mortalidade infantil no Brasil, ficando atrás apenas da prematuridade.

1 A 100
NASCIDOS
VIVOS
AO ANO NASCE CARDIOPATA

28.9
MIL CRIANÇAS
NASCEM
CARDIOPATAS
POR ANO

80%
NECESSITAM DE
INTERVENÇÃO
INVASIVA

25%
POSSUI **QUADRO CLÍNICO GRAVE**
NOS PRIMEIROS DIAS DE VIDA

DENTRE OS PACIENTES QUE PRECISAM DE TRATAMENTO,
20% VÃO APRESENTAR RESOLUÇÃO ESPONTÂNEA
E NÃO VÃO PRECISAR DE QUALQUER TIPO DE TRATAMENTO.

DENTRE O GRUPO QUE VAI NECESSITAR DE ALGUM TIPO DE TRATAMENTO,
40% O TRATAMENTO TERÁ QUE SER FEITO NO PERÍODO NEONATAL,
40% NO PRIMEIRO ANO DE VIDA E 20% APÓS O PRIMEIRO ANO DE VIDA.

Fontes: FGV Social (2020), IBGE, FioCruz, G1



MOTIVOS IMPACTANTES DO CENÁRIO NACIONAL

- Acesso inadequado
- Baixo investimento no RJ
- Linha de cuidado pouco estabelecida
- Poucos centros especializados
- Centros com baixa produção
- Recursos humanos deficientes
- Necessidade de seguimento a longo prazo
- Estratégia de transição pediátrico/adulto

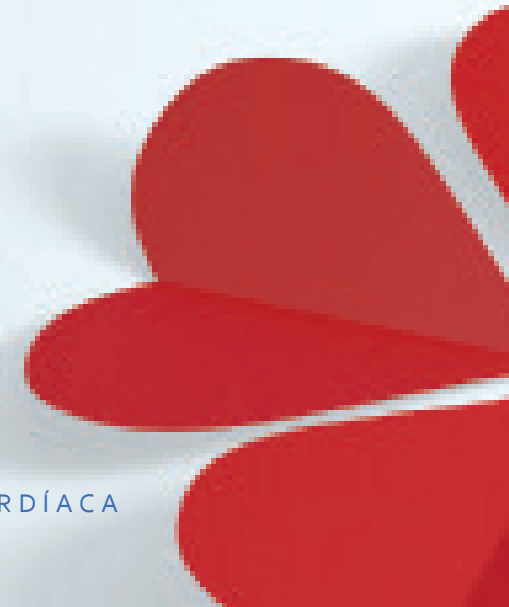

COMO MINIMIZAR O IMPACTO SOCIAL

- Aumentar acesso
 - A importância da rede estruturada para oferecer tratamento no momento adequado.
 - Seguimento adequado
 - Desenvolvimento de centros de alta confiabilidade e performance
 - Visão do cuidado não somente ao coração
 - Diminuir sequelas físicas e mentais
 - Apoio familiar
 - Saúde mental
 - Pensar fora do olhar médico usual
 - Otimizar recursos
 - Mais inserção social x menos inclusão
- 
- 



QUEM

Somos

O Pro Criança Cardíaca é uma instituição médica sem fins lucrativos, fundada pela cardiologista Dra. Rosa Celia em 1996.

Nasceu da dificuldade da médica dizer não para as famílias de crianças e adolescentes cardiopatas, de 0 a 18 anos, em situação de vulnerabilidade socioeconômica que a procuravam no atendimento privado. O desejo de cuidar a fez buscar meios de viabilizar estes atendimentos e de forma igualitária e digna.

Em 27 anos de atuação, o Pro Criança Cardíaca já impactou mais de 155 mil pessoas e realizou mais de 100 mil atendimentos ambulatoriais, sendo destes 1,7 mil procedimentos invasivos entre cirurgias cardíacas, cateterismos diagnósticos e terapêuticos e ablações.

Todos os meses, presta serviço para cerca de 240 crianças cardiopatas carentes e para as que já são acompanhadas pela qualificada equipe de cardiopediatras de excelência e demais áreas da saúde fornecidas de forma gratuita e com acesso universal.

Um dos objetivos era que a casa de saúde não fosse dedicada apenas aos procedimentos médicos, mas também ao propósito de ser uma estrutura completa de acolhimento não só para as crianças como para as suas famílias, que recebem atendimento multidisciplinar, incluindo odontológico, nutricional e psicológico e dermatológico e oftalmológico com atendimento externo, além de cestas básicas para uma alimentação mais perto do que é considerado importante, principalmente a quem tem problemas de saúde.

A sede do Pro Criança Cardíaca é independente e está localizada no bairro de Botafogo, assim como o Hospital Jutta Batista, fundado pela Dra Rosa Celia e onde são realizados os procedimentos invasivos.



**15.500
PACIENTES
ATENDIDOS**



**100 MIL
ATENDIMENTOS
AMBULATORIAIS**



**1.700
PROCEDIMENTOS
INVASIVOS**

em Números

	Consultas Cardiológicas	Ec Doppler	Ec cardiograma	Eletrocardiograma	Holter	Labortório	Novos Pacientes	Raio X	Teste Ergométrico	Tomografia	Ultrassonografia	Procedimentos Invasivos	Ablação	Cardeterismo	Cirurgia Cardíaca
Janeiro	163	0	134	86	26	44	20	11	0	5	0		0	3	2
Fevereiro	164	0	118	95	21	36	13	10	0	2	3		0	4	6
Março	218	5	176	131	41	42	27	14	1	5	0		0	3	3
Abril	172	1	136	107	29	18	22	8	1	3	2		2	4	3
Maio	214	2	155	111	45	52	22	4	1	2	2		1	1	2
Junho	195	1	140	94	35	16	25	3	0	3	0		0	3	3
Julho	185	1	120	88	30	16	25	5	2	2	0		0	1	6
Agosto	231	3	147	90	42	54	22	16	0	5	0		1	3	5
Setembro	212		140	74	28		16		0				1	4	8
Outubro	160		119	68	36		17		0				1	4	10
Novembro	236	0	146	80	26	40	26	18	0	2	3		2	4	5
Dezembro	232	0	182	107	29	26	21	5	0	1	0		0	0	2
2023	2.382	136	1.713	1.311	388	344	256	94	5	30	10		8	34	55
1996 à 2023	38.034		21.580	17.508	7.614	9.178	15.531	10.188	2.437	326	175		18	526	1.245

do paciente

Processo de Inclusão

A criança ou adolescente com suspeita ou história de doença cardiovascular é encaminhado pelo pediatra, médico de família ou cardiopediatra do setor público para um parecer cardiológico. O primeiro atendimento cardiológico na Instituição, realizado de forma integralmente gratuita, é agendado por telefone 21 3239.4500 ou pelo site www.procrianca.org.br.

O atendimento cardiológico

Na primeira avaliação cardiológica é realizado o cadastro do paciente e são realizados o exame clínico, o eletrocardiograma e o ecocardiograma. Confirmado o diagnóstico de doença cardiovascular, o manejo, o tratamento (clínico, medicamentoso e/ou cirúrgico) e o acompanhamento do paciente passa a ser responsabilidade da Instituição.

Exames como holter 24h, teste ergométrico, radiografia de tórax, angiotomografia do coração, ressonância magnética do coração, exames laboratoriais, entre outros, podem ser realizados para ajudar no diagnóstico e na decisão terapêutica. Uma vez indicado pela equipe de cardiologia o procedimento invasivo, sendo correção cirúrgica, ablação ou cateterismo terapêutico, o caso é discutido com o cirurgião e/ou hemodinamicista. Em seguida, o mesmo é pré-agendado. Durante este processo, os pacientes passam por uma avaliação odontológica. É fundamental que o cardiopata esteja com boa saúde oral.

A consulta pré-operatória é marcada e caso o paciente esteja clinicamente bem, no mesmo dia, é encaminhado ao Hospital Pediátrico Jutta Batista para a coleta de sangue e urina e para a realização do raio-x de tórax. Os exames são checados pela equipe médica e apresentando resultados satisfatórios, o procedimento invasivo é confirmado.

O procedimento invasivo e a internação

O tempo cirúrgico e de internação depende da gravidade da patologia e intercorrências no pós-operatório. A idade e o baixo peso também podem contribuir para uma internação mais prolongada.

Em média, o tempo de internação de uma cirurgia cardíaca não complicada é de 5/7 dias e a do cateterismo terapêutico é de 2/3 dias.

Durante a internação hospitalar, a equipe de cardiologia avalia clinicamente e realiza eletrocardiogramas e ecocardiogramas nos pacientes.

A alta hospitalar

Procedimento realizado sem intercorrências e é hora de ir para casa. É agendada a consulta de retorno para avaliação e retirada dos pontos e o paciente permanece com acompanhamento cardiológico regular na sede do Pro Criança Cardíaca.



Cardiológico

como atuamos

Acesso universal e
100% gratuito a um
tratamento médico
de excelência

Check-up
cardiológico para
diagnóstico e
tratamento da
cardiopatia

Procedimento invasivo
para garantir a cura
e/ou qualidade
de vida do paciente

Acompanhamento
médico regular com
equipe multidisciplinar
e ações assistenciais
integradas

Somos a única instituição brasileira que presta atendimento cardiológico de ponta a ponta gratuitamente.

o diferencial

Apenas 4 hospitais do SUS no RJ estão habilitados para cirurgias cardiovasculares pediátricas, nenhum ligado ao Terceiro Setor.

Para muita gente, somos a única opção, a única chance

Dermatológico

Em 2018 foi incorporado o serviço de Dermatologia aos pacientes cardiopatas previamente cadastrados na instituição.

Além de tratar das doenças da pele, há o acompanhamento da evolução da ferida operatória, já que a cicatriz cirúrgica muitas vezes é um ponto delicado, principalmente para os adolescentes.

A intenção é fazer com que todos os pacientes tratem a cicatriz como a **MARCA DA VITÓRIA!**

20
CONSULTAS EM 2023

91
CONSULTAS DESDE 2018



Nutricional



Estudos demonstram que pacientes portadores de cardiopatias com indicação cirúrgica têm uma evolução mais favorável no pós-operatório quando estão melhor nutridos.

Em 2020, houve a implantação do atendimento que realiza avaliações nutricionais dos pacientes, de 0 a 18 anos, com seguimento individualizado oferecendo o suporte calórico necessário para os pacientes com doenças cardiovasculares e com sobrepeso, além de ajudar a família a manter hábitos de vida saudáveis.

670
CONSULTAS EM 2023

1.252
CONSULTAS DESDE 2020

Psicológico



Cardiopatas congênitas podem afetar o desenvolvimento pondero estrutural, motor, cognitivo e neurológico. O atendimento foca na preparação psicológica com crianças e adolescente para a cirurgias cardíacas. Além disso, o uso de medicação regular e hospitalizações recorrentes podem afetar a autoestima, impactando no psicológico dessas crianças e adolescentes.

Desde 2016, a psicologia dá o apoio ao paciente e à família, tratando da saúde mental e questões psicológicas associadas à doença cardíaca. Desenvolve a resiliência no pré-operatório e promove o entendimento do próprio sentimento em relação à doença, além de desenvolver um trabalho de aceitação às restrições do paciente às

atividades habituais da idade. Condições relacionadas tanto às carências emocionais quanto às socioeconômicas também são abordadas.

266
CONSULTAS EM 2023

568
CONSULTAS DESDE 2016

Odontológico

Implementado em 2003 para o tratamento de crianças e adolescentes cardiopatas, conta com uma equipe de dentistas voluntários que realizam atendimento gratuito aos pacientes.

A boa saúde bucal é fundamental para manter a boca livre de bactérias que podem afetar o coração.

277
CONSULTAS EM 2023

6.264
CONSULTAS DESDE 2003



Oftalmológico

Segundo dados da OMS, cerca de 50 milhões de brasileiros sofrem algum tipo de distúrbio da visão. Deste número, 60% dos casos são de cegueira e deficiência visual. Porém, se fossem tratados com antecedência, poderiam ter sido evitados.

Desde 2021, o Pro Criança proporciona gratuitamente às crianças e adolescentes cardiopatas a assistência

oftalmológica, e os óculos, quando necessário, através de parceria com as Óticas Veja.

A Focus Clínica é parceira do Pro Criança na missão de cuidar da saúde ocular dos pacientes, através do atendimento externo com o oftalmologista Dr. Alberto Bensoussan.

8
CONSULTAS EM 2023

19
CONSULTAS DESDE 2021



Serviço Social

As atividades de Pedagogia, iniciadas em 2022 em conjunto com o Serviço Social, com atendimento iniciado no ano anterior, tornam o processo saúde doença mais leve para as famílias e pacientes. Momentos em que se constroem os vínculos de confiança e se estabelece uma rotina de trabalho que estrutura as trocas, oferta às famílias a escuta acolhedora, senso de pertencimento, diminuição da ansiedade e do stress gerado pelo processo de saúde.

Cria-se condições favoráveis para o envolvimento de todos (colaborador, família e paciente), com ações que visam à melhora da qualidade da espera e do serviço, passando pelo processo de espera, consulta e retorno ao lar. São as chamadas ações de fortalecimento de vínculo e pertencimento.



A equipe de Serviço Social do Pro Criança entrevista as famílias assistidas pelo projeto e realiza acompanhamento familiar, mapeando suas vulnerabilidades e fazendo interface com as áreas médicas e demais especialidades de apoio.

Através da escuta ativa e individualizada, identifica carências e promove ações direcionadas como cestas básicas, kits de higiene bucal, leite em pó, roupas, fraldas e brinquedos.

HISTÓRIAS DE

SUCESSO

Maria Luiza nasceu em 31/03/23. Ela é a única filha de Thayná e moram em Paciência, bairro da região metropolitana do Rio de Janeiro.

Thayná teve uma gestação de risco habitual, Maria Luiza nasceu de parto normal, sem diagnóstico de cardiopatia após o nascimento. Após meses, a tia desconfiou da respiração da bebê e a levaram ao pediatra da Clínica da Família, que a encaminhou a um hospital público do Rio de Janeiro, melhor equipado para investigação diagnóstica, mas sem sucesso. Uma amiga da mãe indicou o Pro Criança.

Maria Luiza foi prontamente cadastrada e atendida pela primeira vez em 27/09/23 com queixa de

“cansaço ao mamar e respiração ofegante”. Após consulta clínica e realização de eletrocardiograma e ecocardiograma foi diagnosticada a cardiopatia congênita, Defeito do Septo Átrio Ventricular forma total, com indicação de cirurgia cardíaca.

Foram iniciadas as medicações e o preparo clínico e nutricional para o procedimento invasivo. Em 06/11/23, aos 7 meses, foi submetida à cirurgia para correção total da cardiopatia no Hospital Pediátrico Jutta Batista, onde permaneceu internada até 15/11/23, quando apresentou um bom resultado terapêutico e recebeu alta hospitalar para o acompanhamento ambulatorial multidisciplinar no Pro Criança.



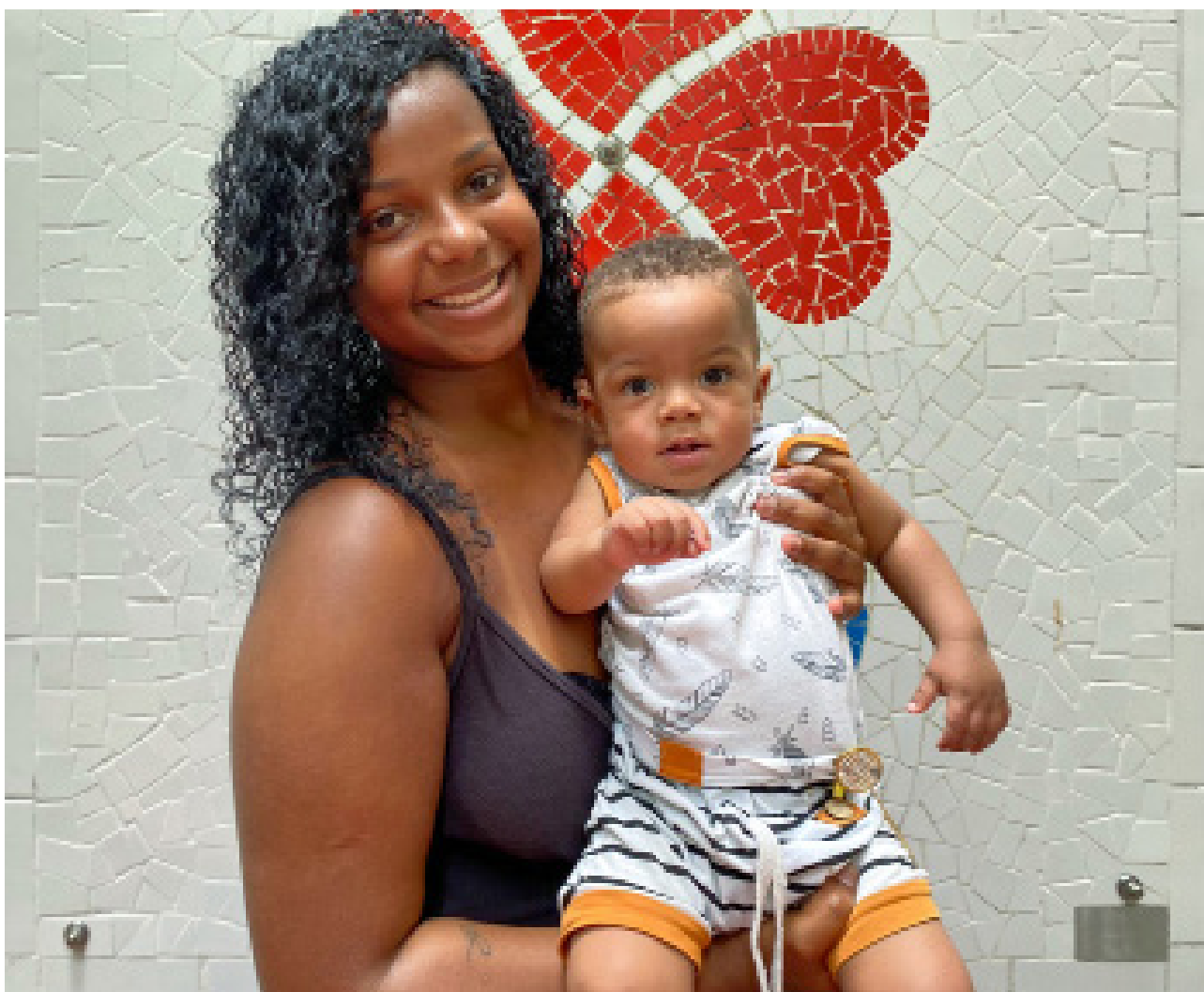

Richard, nascido em 25/09/22 e filho único de Jéssica, reside com a mãe na comunidade Rodilândia, Nova Iguaçu.

Não foi uma gestação planejada. A mãe está desempregada e a renda da família é de um salário-mínimo, vindo através do BPC.

Diagnóstico descoberto aos 2 meses. Durante internação, devido um quadro infeccioso respiratório foi observado um sopro cardíaco e o paciente foi transferido para o HUPE. Após a realização do ecocardiograma, diagnosticada a cardiopatia congênita Defeito do Septo Atrioventricular. Com a melhora do quadro clínico infeccioso, recebeu alta com medicações e orientação

para acompanhamento cardiológico. Apesar dos cuidados, apresentou infecções respiratórias recorrentes e necessidade de internações. Em 9/4/23 internou com novo quadro infeccioso, evoluiu com insuficiência cardíaca e complicações clínicas. A cardiologista do HUPE liga para o Projeto e solicita vaga para avaliação e cirurgia. Caso analisado pelos cardiologistas e cirurgião do Pro Criança, em 18/07/23 o paciente foi transferido para o Hospital Jutta Batista. A cirurgia foi realizada no dia 19/07/23, sem intercorrências. Retornou para o hospital de origem no 7º dia de pós-operatório para treinamento da dieta oral. Recebeu alta hospitalar em 31/07/23. Segue em acompanhamento ambulatorial no Pro Criança e seu tratamento é um sucesso.

GESTÃO estratégica

MISSÃO (Razão de existir)

Ofertar serviço cardiológico pediátrico de excelência e ações assistenciais integradas.

VISÃO (O que desejamos ser)

Ser reconhecida nacionalmente como referência no tratamento pediátrico de cardiopatias congênitas

PROPÓSITO (A diferença que fazemos no mundo)

Cuidar e dar às crianças e aos adolescentes cardíacos carentes a chance de uma nova vida.

VALORES (Norteiam o nosso comportamento)

Acolhimento • Amor • Excelência • Inovação
Perenidade • Respeito • Transparência



estratégicos

ODS 3
Consultas
cardiológicas

ODS 1
Acolhimento e
apoio às famílias

ODS 16
Tranparência
e prestação de
contas

ODS 3
Consultas
de outras
especialidades



Objetivo 1. Acabar com a pobreza em todas as suas formas em todos os lugares.



Objetivo 2. Acabar com a fome, alcançar a segurança alimentar e melhorar a nutrição e promover a agricultura sustentável.



Objetivo 3. Garantir uma vida saudável e promover o bem-estar para todos em todas as idades.



ODS 3
Acesso a
medicação e
exames

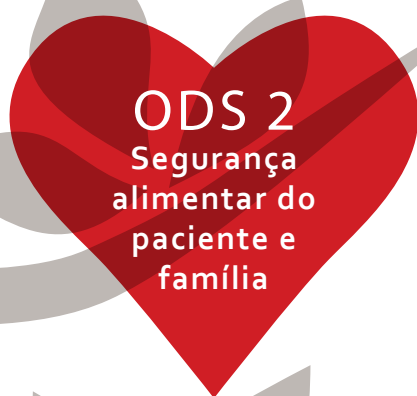

ODS 2
Segurança
alimentar do
paciente e
família



ODS 9
Inovação e
pesquisa



Objetivo 9. Construir infraestrutura resiliente, promover a industrialização inclusiva e sustentável e promover a inovação.



Objetivo 16. Promover sociedades pacíficas e inclusivas para o desenvolvimento sustentável, fornecer acesso à justiça para todos e construir instituições efetivas, responsáveis e inclusivas em todos os níveis.

CERTIFICAÇÕES

e premiações

Pro Criança Cardíaca mergulha no Capitalismo Consciente para reforçar movimento contra a desigualdade social no Brasil e recebe o selo de Parceiro/Eu APOIO do Instituto Capitalismo Consciente Brasil, que existe para transformar o jeito de fazer investimentos e negócios no Brasil, multiplicando os pilares que levam a uma gestão mais humana, mais ética e mais sustentável e com o objetivo de diminuir as desigualdades.

Faz parte ainda de um seleto grupo de empresas que integram o Instituto Brasileiro de Governança Corporativa. uma ONG deve trabalhar para ter diretrizes e políticas robustas equivalentes a uma grande empresa do mercado brasileiro.

Pro Criança Cardíaca é agraciado com selo Top Performance de gestão consciente, certificado através da Pesquisa Humanizadas realizada com mais de 200 empresas e Pro Criança tem avaliação de alta maturidade de gestão e qualidade nas relações da organização conquistando o selo A, o máximo conquistado no ranqueamento.

De acordo com os colaboradores foi eleita uma das melhores empresas para se trabalhar, com selo GPTW.

PRO CRIANÇA ALCANÇA A 41ª POSIÇÃO NO TOP 50 BRASIL DA THEDOTGOOD EM 2023.

A missão da thedotgood é multiplicar oportunidades de interação na Esfera do Bem Social.

Destacam a boa governança e a inovação, conectam aqueles que colocam o impacto positivo e o lucro social em primeiro lugar. Vislumbram um mundo onde insights baseados em dados inspiram formas de gestão e engajamento que promovem transformações econômicas e sociais positivas.



demográfica

PACIENTES POR SEXO

TOTAL 1017

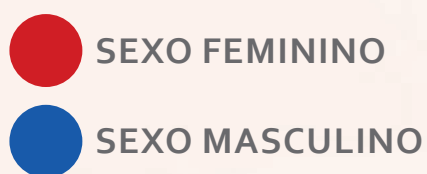
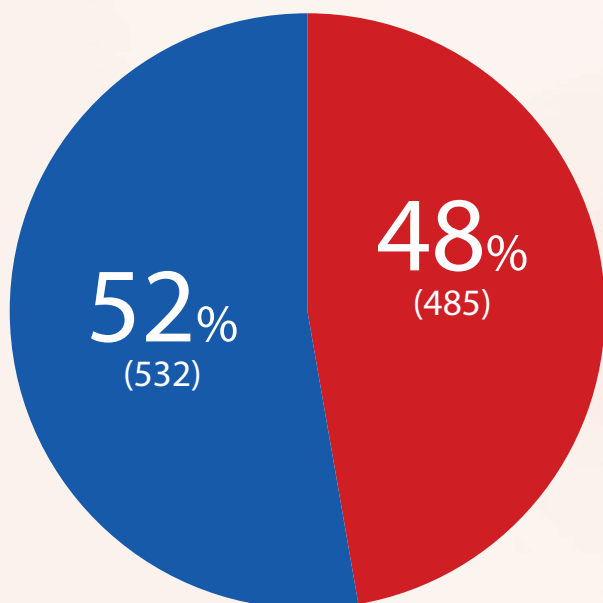

RIO DE JANEIRO

TOTAL 1017

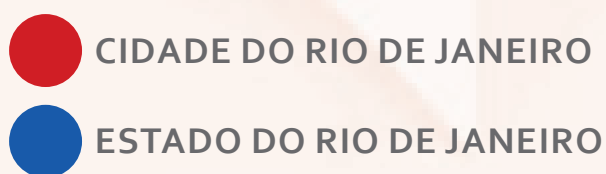
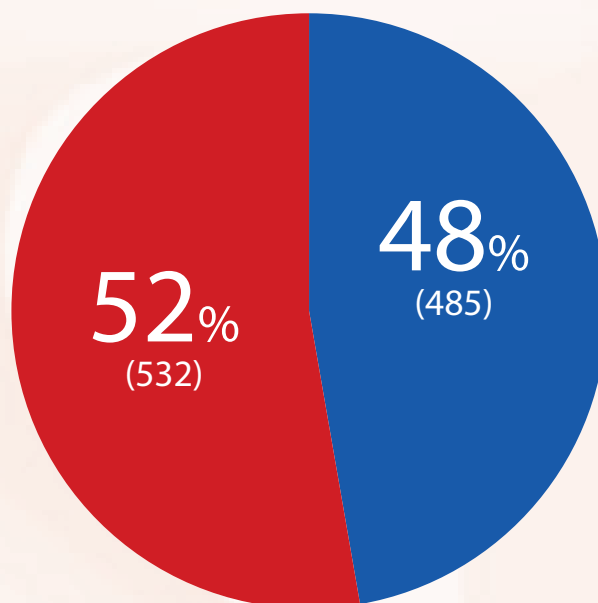

OUTROS ESTADOS

TOTAL 9

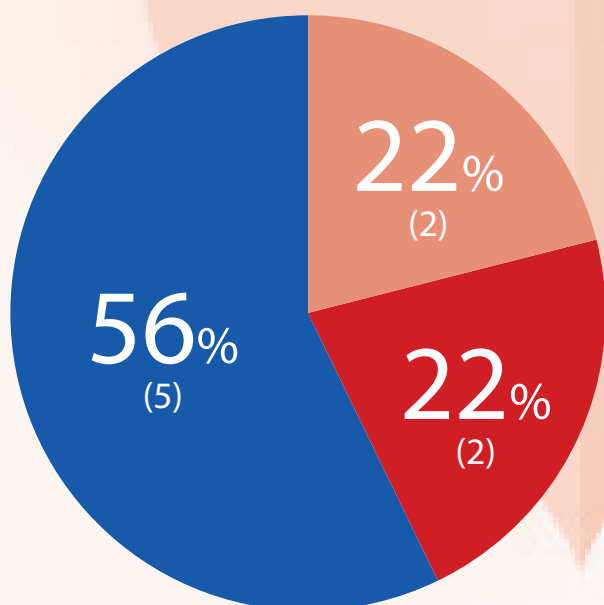

FAIXA ETÁRIA

TOTAL 1017

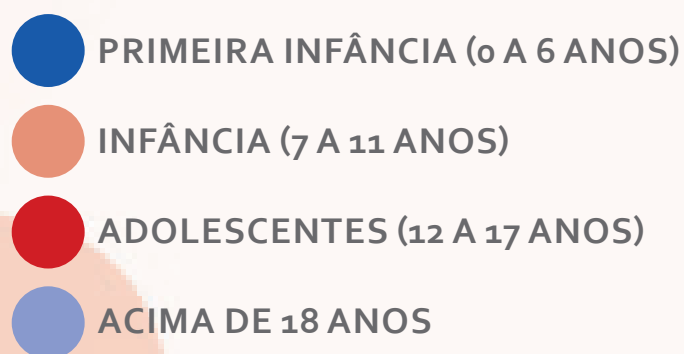
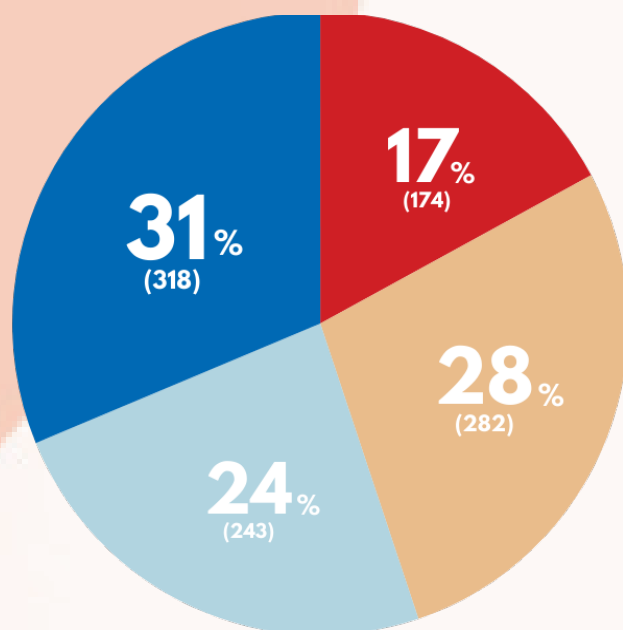

Fonte: Serviço Social do Pro Criança, 2023

Estrutura



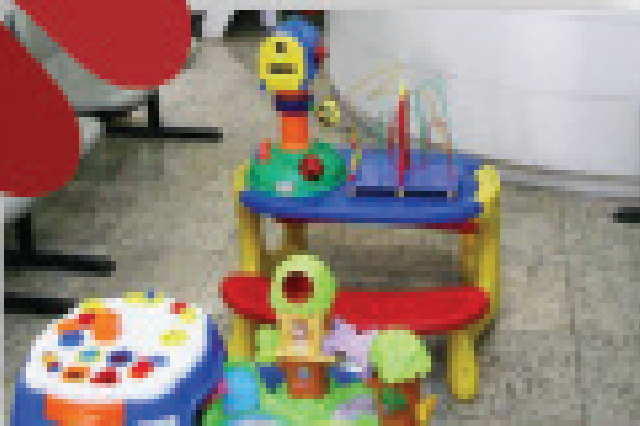
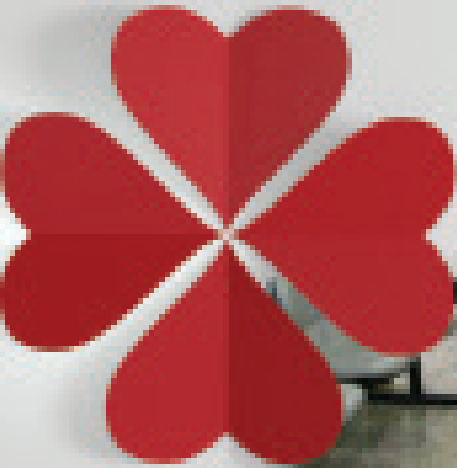

LINHA

da vida

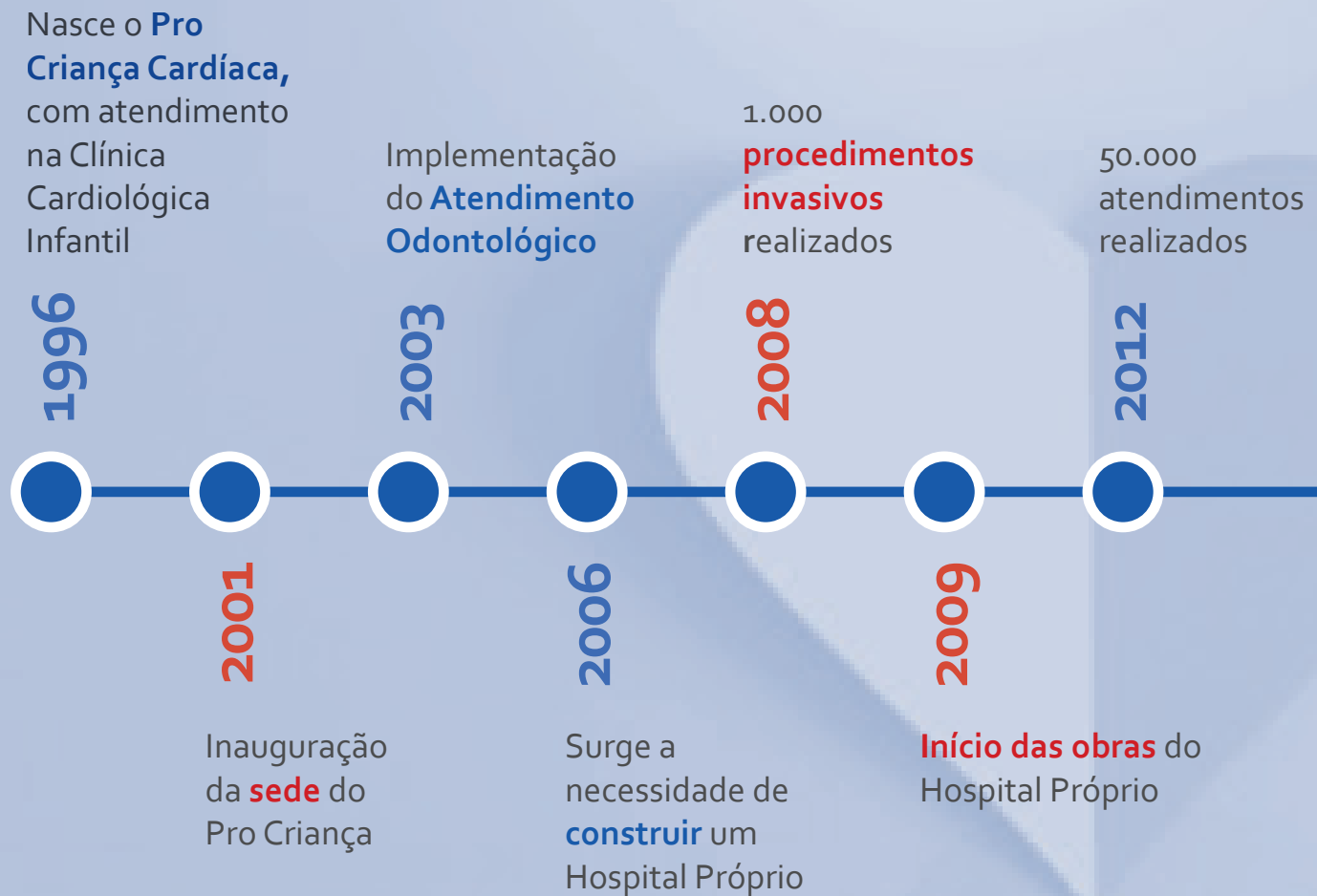



ASG

Ambiental
Social
Governança

The background is a solid dark red color. It features several large, stylized hearts in various shades of red and pink, some overlapping. A thin white horizontal line is positioned near the top of the page.

Pro Criança Cardíaca trabalha por gestão mais humana, ética e sustentável

AMBIENTAL

O Pro Criança Cardíaca atua de maneira ambientalmente responsável, desenvolvendo práticas sustentáveis para menor impacto ambiental.

Está determinado a tomar as medidas transformadoras que são urgentemente necessárias para direcionar o mundo para um caminho sustentável e resiliente e tem

como alvo, também, a solução de problemas sociais, onde o capital é direcionado a indivíduos ou comunidades não atendidas.

Conheça algumas das principais práticas relacionadas à preservação do meio ambiente e de processos sustentáveis:

**Produtos
personalizados
sustentáveis**

**Programas de
reciclagem e
Coleta Seletiva**

**Campanha
interna de
conscientização**

**Treinamentos
com tema
socioambiental**

**Sacolas e
embalagens de
papel reciclado**

**Projetos educacionais
referentes à preservação do
meio ambiente**

**Uso consciente
dos recursos
naturais**

**Uso
consciente da
água, energia
elétrica
e papel**



SOCIAL

O Pro Criança é uma empresa do terceiro setor socialmente responsável e que contribui para o desenvolvimento sustentável. Considera a justiça social e a ética, não pratica trabalho escravo, implementa diversas práticas sociais, como o acesso à saúde e às ações assistenciais, a diversidade dos colaboradores, o respeito à diversidade cultural, sexualidade, raça, etnia e credo, a responsabilidade social com os stakeholders e as atividades beneficentes relacionadas à comunidade. Busca a implementação da Área de Assistência Social para mapeamento e melhor assistência às famílias atendidas pela Instituição.



243,5 MIL KG
MANTIMENTOS



2.816
CESTAS BÁSICAS



126
KITS DE HIGIENE
PESSOAL



104
FRALDAS
DESCARTÁVEIS



225
LIVROS

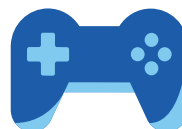

1.061
BRINQUEDOS



2.233
PEÇAS DE ROUPA

GOVERNANÇA

O Pro Criança Cardíaca segue as boas práticas da Governança Corporativa e tem como resultado uma maior transparência das operações, bem como uma gestão mais estratégica por parte da alta liderança. Se associou ao Instituto Brasileiro de Governança Corporativa e vem implementando as melhores práticas da Governança Corporativa no Terceiro Setor.



SISTEMA DE GOVERNANÇA HUMANIZADA NOSSO CONSELHO E O PRIVILÉGIO DE SERVIR!

Presidente do Conselho: Dra. Fernanda Freitas



• Edmundo Falcão,
Fiscal



• Mariana Monteiro,
Fiscal



• Mauro Moreira,
Fiscal

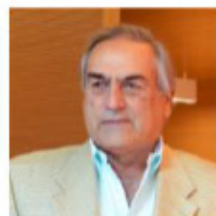

• Antônio José,
Deliberativo



• Fernanda Freitas,
Deliberativo



• Gabriel Mufarrej,
Deliberativo



• Márcio Correia,
Deliberativo



• Pedro Monteiro,
Deliberativo



• Déa Backheuser,
Consultivo

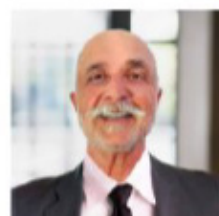

• Luiz Souto,
Consultivo



• Márcio Moreira,
Consultivo



• Márcio Goldenzon,
Consultivo



• Pedro Mariani,
Consultivo



• Tatiana Tamussino,
Consultivo



• Vivi Nabuco,
Consultivo

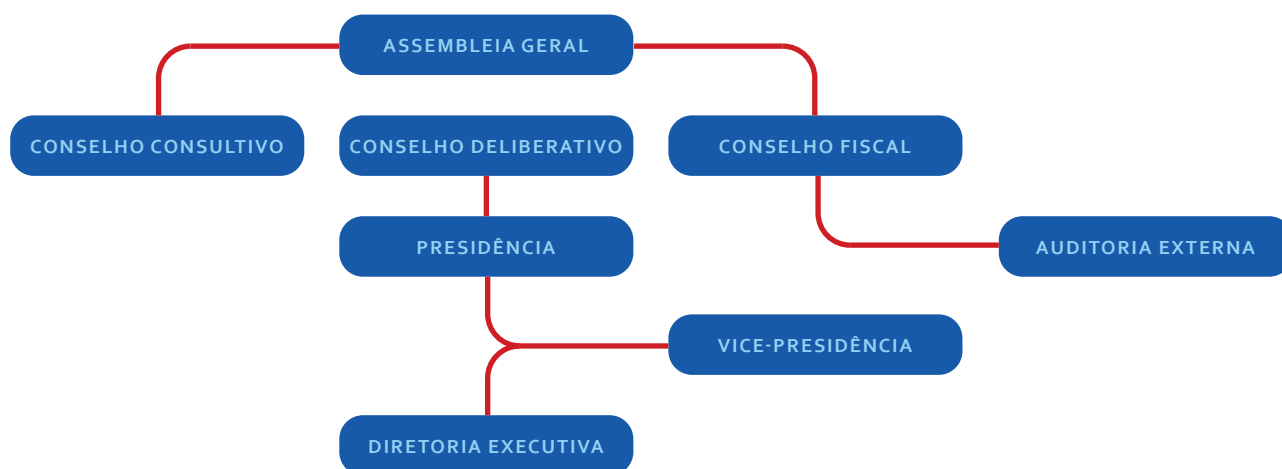

ética

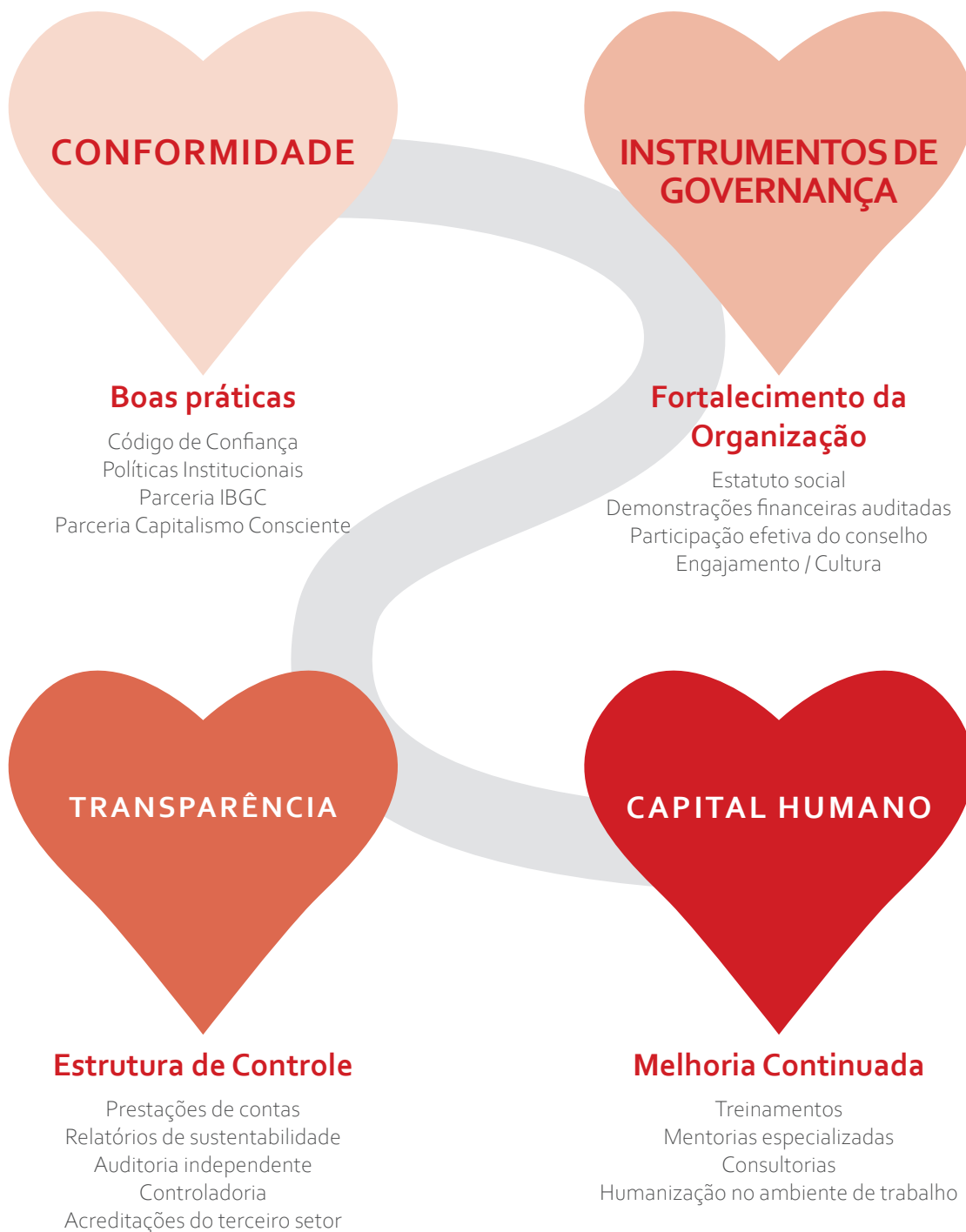

COMITÊ

de Ética

Pro Criança Cardíaca é uma organização sem fins lucrativos, que tem como missão oferecer o melhor atendimento médico para a criança e assistência a seus familiares, orientado por padrões rigorosos de qualidade e ética profissional.

A proteção, segurança, privacidade, o acolhimento e o bem-estar dos pacientes e seus familiares e dos nossos colaboradores são fundamentais para o sucesso da instituição.

É uma instituição comprometida com os mais elevados padrões de governança humanizada, ética, integridade, respeito e transparência, prezando pelo constante aperfeiçoamento de seus serviços, de modo a prestar os melhores e mais modernos tratamentos disponíveis no mercado, com custos racionais e uso sustentável de seus recursos.



e inovação

Parceria entre Pro Criança Cardíaca, Fundação Zerbini e InCor.

O Pro Criança Cardíaca, a Fundação Zerbini e o Instituto do Coração do Hospital das Clínicas da Faculdade de Medicina da Universidade de São Paulo ("InCor HCFMUSP") firmam parceria para promover a integração científico-educacional cardiológica, envolvendo, sobretudo, as áreas de psicologia, nutrição, medicina especializada e acolhimento pediátrico, e incentivar o fomento do apoio da sociedade à cardiopatia congênita. Intercâmbio de profissionais, atividades de pesquisa conjuntas, participação em seminários e programas acadêmicos especiais de curto prazo são algumas das ações propostas pela iniciativa.

Guilherme Rabello.
Head de Inovação do InCor.

Dra. Rosa Celia.
Presidente do Pro Criança.



Pro Criança e LPH – Laboratório de Performance Humana juntos pela saúde da criança e adolescente.

Teste cardiopulmonar de exercício na criança: importância nas cardiopatias congênitas e doenças crônicas na infância.

Reabilitação cardiopulmonar na criança: o exercício como forma de tratamento.









Na mídia



130 inserções de mídia espontânea, com foco no Rio de Janeiro e alcance nacional.

- 1) Online - 103
- 2) Rede Social - 12
- 3) Impresso - 9
- 4) Rádio - 4
- 5) TV - 2

Como ajudar

Se você acredita em um mundo mais justo, em que toda criança tem a mesma chance de vida,

Junte-se a nós!

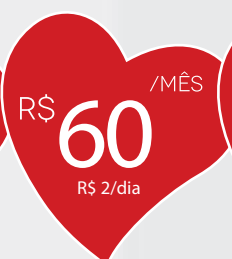

Doação via Depósito Bancário

PRO CRIANÇA CARDÍACA

CNPJ: 10.489.487/0001-71

Banco Bradesco (237) / Agência 0227-5

Conta Corrente 115400-1

Chave Pix: procrianca@procrianca.org.br



Banco Itaú (341) / Agência 0389

Conta Corrente 09889-8

Chave Pix: 10489487000171



Projetos

Quando falamos de doação, não necessariamente você precisa doar dinheiro. Além do seu sorriso, tempo e carinho, a doação pode ser realizada de diversas maneiras e apresentamos algumas delas



Presentes em forma de doação (leites em pó, mantimentos, fraldas, kits de higiene bucal, brinquedos e dinheiro).



Leites em pó e leites especiais (sob consulta).



Alimentos não perecíveis, achocolatados, sucos em caixa.



Fraldas descartáveis (todos os tamanhos).



Kits de higiene bucal (escovas e pastas de dente, infantil e adulto, e fio dental).



Brinquedos e livros (novos ou em bom estado).

Loja Pro Criança

Peças que reverterem 100% da receita com as vendas para a causa social do coração e que são produzidas por artistas locais.



Em 2023 nasce a boneca Rosabela, com nome sugerido pela paciente cardiopata Maria Luiza e em homenagem à Dra Rosa e Dra Isabela.

As vendas da boneca foram sucesso e ganharam espaço de destaque na Loja Parceria Carioca do Museu do Amanhã.



Campanhas



Deleitinho Naveia

A Naveia é uma empresa que investe muito em tecnologia para criar produtos saborosos, nutritivos e que carreguem o sabor de um mundo melhor. Tem como missão fazer com que o leite vegetal faça parte do dia a dia de cada vez mais brasileiros. Em 2023 doaram 1.000 litros do deleitinho para distribuição às crianças enquanto aguardam atendimento no Pro Criança.

Dra. Rosinha

Desde 2021, a Alfabeto criou a almofadinha Dra. Rosinha, inspirada na cardiologista Dra. Rosa Celia. A cada produto vendido, três peças de roupa da marca são doadas ao Pro Criança.



Panettone Supermarket

Há 20 anos, a Rede Supermarket converte parte da receita desde produto Natalino para ajudar no tratamento cardiológico de crianças.



Ovos Solidários do Coração

Este produto da Mantiqueira tem 10% de suas vendas revertidas para uma causa social. Criado em 2016, a campanha já abraçou causas diversas causas relevantes, entre elas, a das crianças carentes com problemas cardíacos atendidas pelo Pro Criança.



A Arte de Fazer o Bem

25 anos de Trousseau do Bem: durante todo o mês de março, a Trousseau do Bem reverte parte das vendas em cestas básicas, apoiando centenas de crianças e suas famílias por todo o Brasil. Desde a criação desta ação, já foram doadas mais de 148.000 cestas básicas e quase 900 cestas para as famílias das crianças cardiopatas em 2023.

Depoimentos

“A humanização não é o destino, é uma jornada que precisa ser vivenciada no dia a dia das organizações. O processo é muito bonito de ser observado e vivenciado. O resultado gradativamente pode ser percebido nos âmbitos: cultural, emocional e financeiro.”



Luana Lourenço, Diretora da Ocean Governança Corporativa

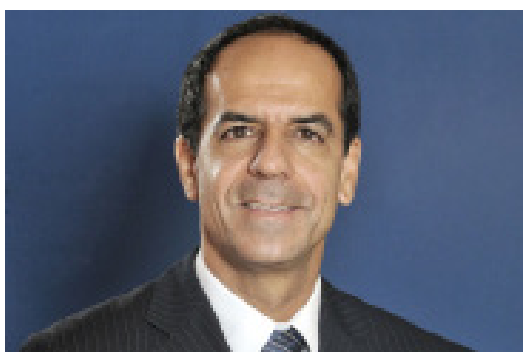

“Apoiar o Pro Criança Cardíacas significa contribuir com um empreendimento de sucesso e que se dedica ao cuidado e felicidade das crianças. Essa contribuição é um grande orgulho.”

Dr. José Carlos Vaz e Dias, Presidente da Vaz e Dias Advogados & Associados

“Tive a honra de entregar a doação para o Pro Criança Cardíaca, arrecadada com a venda dos Ovos Solidários do Coração. Juntos transformamos cada vez mais a vida de milhares de crianças.”



Leandro Pinto, sócio Grupo Mantiqueira



Ivet Reis, sócia da Rede Supermarket

“Há 20 anos doamos parte da receita com as vendas do Panettone Supermarket à Instituição fundada pela Dra Rosa Celia. Fazer o bem, faz bem.”

Eventos

Jantar Beneficente



Pagode do bem

Squarema Surf Festival



e muitos outros...

Parcerias

Pro Criança amplia parcerias com grandes eventos de Moda, Arte, Decoração, Gastronomia e Música.



Há mais de uma década, a Lior Joias apoia o Pro Criança. Em 2023 foi a vez do lançamento do Colar do Bem, com 50% da receita destinada ao tratamento de crianças cardiopatas.



A campanha Pedalo pela Vida com a Jersey do Pro Criança, salvou centenas de vidas em 2023!

PEDALO pela VIDA

Investidor Social Master



CAPSTONE



Investidor Social Pleno



Parceiro Pro Bono

ULHÔA CANTO

JOSÉ ROBERTO SAMPAIO
Advogadas



Parceiro Social

QUINZE



TROUSSEAU

NAVEIA

salts



I-N-O-V-A
João Nogueira



Óticas
Vejja

LISHT

LIOR
FOR RACHEL JOIAS



PARC&RIA
CARIÓCA



OGRO
STEAKS



GRUPO
PROFARMA

técnica

Fundadora e Presidente

Rosa Celia Pimentel Barbosa

Patrono

Antônio José de Almeida Carneiro

Vice-Presidente e Diretor Financeiro

Paulo Cesar do Rego Monteiro

Diretora Médica

Dra. Isabela Marques Teixeira Rangel

Cardiologistas

Dra. Rosa Celia Pimentel Barbosa

Dra. Isabela Marques Teixeira Rangel

Dra. Lúcia Tomoko Fukuyama

Dra. Raizza Fernandes da Costa

Dra. Solange Mendes Rodrigues

Dra. Tatiana Berg

Dr. Thiago Pereira Coutinho

Nutricionista

Carolina Chaachaa Maalouf

Dentistas

Bartira Cruxên Gonçalves

Camila Stofella Sodré

Guilherme Neder Tanus

João Fernando Ramos Rodrigues

Juliana Pires Abdelnur

Marcelo Mangelli

Maria Eduarda Perez

Niani Alvarez

Pierre Neto Gentil

Sunny Yamagucho

Auxiliar de Saúde Bucal

Fátima Miranda

Dermatologista voluntária

Dra. Claudia Vianna Milward de Andrade

Psicólogas

Alice Saint Martin

Caroline Stofella Sodré Guerra

Cláudia Márcia Blois

Equipe

Administração: Itamar Soares

Apoio: José Roberto Sobrinho

Comunicação: Adriana Vaccari e Eduardo Miller

Financeiro: Yolanda Padilha e Thamyres Santana

Jurídico: Manoela Lorch

Pedagogo: Pedro Chicri

Recepção: Monica de França e Lorena Brito

Recursos Humanos: Lilia Bergamo

Serviço Social: Letícia Braga

Este conteúdo foi desenvolvido pelo Departamento de Comunicação e Marketing do Pro Criança Cardíaca.





PRO criança
CARDÍACA

CNPJ 10.489.487/0001-71 | Inscrição Municipal 441.876-o
CNES (Cadastro Nacional de Estabelecimentos de Saúde)
Registro nº 6716253

Sede: Rua Dona Mariana, 40 – Botafogo - Rio de Janeiro – RJ

O Pro Criança Cardíaca declara que aplica integralmente os recursos recebidos via doação na realização de seus objetivos sociais. Não distribui lucros, bonificações ou vantagens a dirigentes, mantenedores ou associados, sob nenhuma forma ou pretexto.

